VDZI · FZT

LEIPZIGER MESSE

zahntechnik plus

KONGRESS • THEMENWELTEN • AUSSTELLUNG

03.–04.05.2024

INFORMATIONEN FÜR AUSSTELLER

NEU
im Congress Center Leipzig

www.zahntechnik-plus.de

ZAHNTECHNIK PLUS – EIN EINZIGARTIGER BRANCHENTREFF

Anschluss an eine erfolgreiche Premiere

Mit der sehr erfolgreichen Premiere der Zahntechnik plus 2022 haben Zahntechniker und vor allem Laborinhaber eine neue und einzigartige Plattform gefunden. Als ein Marktplatz der Lösungen umfasst das Gesamtprogramm Vorträge, Gesprächsrunden und Workshops, die unabhängig, lösungsorientiert und mit einem Fokus auf den Erfahrungsaustausch mit Fachleuten konzipiert sind. Neben dem Angebot zahntechnisch-fachlicher Expertise und wirtschaftlichen Unternehmerperspektiven präsentieren Aussteller parallel in der Industrieausstellung neueste Technologien, Produkte und Services. Zur Premiere kamen 1.100 Besucher aus ganz Deutschland nach Leipzig.

Eine Veranstaltung für die gesamte Branche – von Azubi bis Zahntechnikermeister

Die Zahntechnik plus ist eine VDZI-zertifizierte Fortbildungsveranstaltung mit Kooperationspartnern. Sie richtet sich an alle Inhaber zahntechnischer Meisterlabore, Zahntechniker, Meisterschüler, Auszubildende und alle Partner, Unterstützer und Freunde der Zahntechnik. Mit Themen der Aus- und Weiterbildung werden Berufs- und Meisterschulen sowie Handwerkskammern, Auszubildende, Meisterschüler und Studenten angesprochen.

Teilnehmer nach Einrichtung

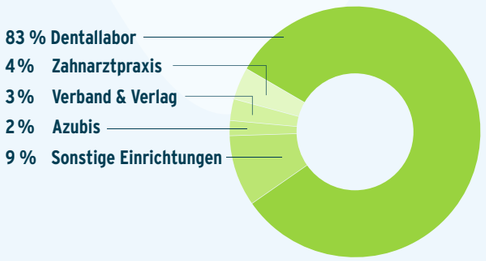

Treffen Sie ganz Deutschland!

Teilnehmer nach Bundesland – TOP 5

20 %	Nordrhein-Westfalen
15 %	Sachsen
11 %	Bayern
10 %	Baden-Württemberg
9 %	Hessen

Ergebnisse der Teilnehmerbefragung

39 % der Teilnehmer besuchten ausschließlich die Zahntechnik plus.
58 % der Teilnehmer sind Top-Entscheider.
85 % der Teilnehmer werden die Zahntechnik plus 2024 wieder besuchen.

BESTE BEDINGUNGEN FÜR IHREN MESSEERFOLG

gelungene Premiere, zufriedene Aussteller

75 % der Aussteller sagten ihre Wiederbeteiligung an der Zahntechnik plus 2024 zu. Sie lobten vor allem die Qualität der Kundengespräche mit der Note 1,9 und das Angebot des Rundum-Sorglos-Pakets für die Messebeteiligung mit 1,8. (Skala: Note 1= sehr gut bis Note 6= ungenügend).

Einmaliges Kongressangebot der FZT und des VDZI

Mit Vorträgen und Workshops in insgesamt fünf parallel verlaufenden Strängen bietet die Zahntechnik plus allen an der Zahntechnik Interessierten ein Informations- und Fortbildungsangebot, das es in dieser Form für die Zahntechnik nirgendwo anders gibt. Neben dem hochkarätig besetzten Expertise-Kongress der Fachgesellschaft für Zahntechnik (FZT e. V.) werden an beiden Veranstaltungstagen in drei Themenwelten Fachvorträge und Workshops zu zentralen Technologie- und Wirtschaftsthemen angeboten. Außerdem haben Aussteller die Möglichkeit, den Besuchern Vorträge und Workshops mit Hintergrundinformationen und Produktvorstellungen anzubieten.

Angesagter Branchentreffpunkt

Neben dem herausragenden Kongressprogramm und der umfangreichen Fachmesse bietet die Zahntechnik plus ein einmaliges Forum zum kollegialen Austausch und Networking mit den Experten und untereinander, beispielsweise auch beim GET-TOGETHER am Abend des ersten Veranstaltungstags, zu dem alle Aussteller und Besucher eingeladen sind.

Zielgenaue Ansprache deutscher Zahntechniker

Die Zahntechnik plus führt alle Inhaber zahntechnischer Meisterlabore, Zahntechniker, Meisterschüler, Auszubildende und alle Partner, Unterstützer und Freunde der Zahntechnik für zwei Tage in Leipzig zusammen, um über neue Technologie- und Marktentwicklungen zu informieren, gemeinsam zu analysieren und zu diskutieren. Dabei gibt es Angebote für alle Mitarbeiter und Aufgabengebiete der Labore vom Azubi bis zum Zahntechnikermeister.

Congress Center Leipzig – beste Infrastruktur für Ihren Auftritt

Aufgrund des hohen Zuspruchs zieht die Zahntechnik plus in das technisch hoch funktionelle Congress Center Leipzig, welches Ihnen optimale Bedingungen für die Darstellung Ihres Portfolios bietet. Sie bleibt dabei eine Veranstaltung der kurzen Wege, die sich Ausstellern wie Besuchern kompakt und übersichtlich präsentiert.

DEUTSCHLANDS BRANCHENTREFF – EXKLUSIV FÜR ZAHNTECHNIKER

In einer maßgeschneiderten Ausstellung präsentieren Hersteller, Händler und Dienstleister ihre Angebote für das Dentallabor. Hier haben Zahntechniker die einmalige Gelegenheit, Produktinnovationen und neue Verfahren für wirtschaftlichen Erfolg und für die Qualität Ihrer Leistungen zu entdecken.

Folgende Ausstellungsbereiche bieten wir:

- Technologien mit Maschinen, Werkzeugen, Instrumenten und Software
- Materialien & Werkstoffe für die Fertigung
- Ausrüstung & Ausstattung für das Labor
- Services & Dienstleistungen für das Unternehmen

Mehr Aufmerksamkeit durch aktive Begleitung

Ergänzen Sie Ihre Ausstellerteilnahme durch fachliche Beiträge und exklusive Werbemöglichkeiten!

Call for Papers
Bieten Sie den Besuchern Vorträge und Workshops mit Hintergrundinformationen und Produktvorstellungen zum Beispiel zu digitalen Fertigungsmöglichkeiten und Prozessoptimierungen für das Labor an. Ihre Angebote werden nach Absprache mit den Programmverantwortlichen in das Kongressprogramm aufgenommen! Der Zutritt ist für Messe- und Kongressbesucher inkludiert, sodass Sie alle Besucher erreichen können.

Anzeigenbestellung und Sponsoring
Setzen Sie sich mit verschiedenen Sponsoringaktivitäten in Szene – ob Lanyardsponsoring oder Anzeige im Kongressprogramm – wir stellen Ihnen die Details unter www.zahntechnik-plus.de vor.

Werbung vor Ort
Ergänzen Sie Ihre Standpräsentation durch aufmerksamkeitsstarke Werbung direkt im Kongress- und Messegeschehen. Wir bieten Ihnen eine Vielzahl an Werbeflächen im Congress Center Leipzig an. Mehr Infos unter www.zahntechnik-plus.de

Orientierungsplan Congress Center Leipzig

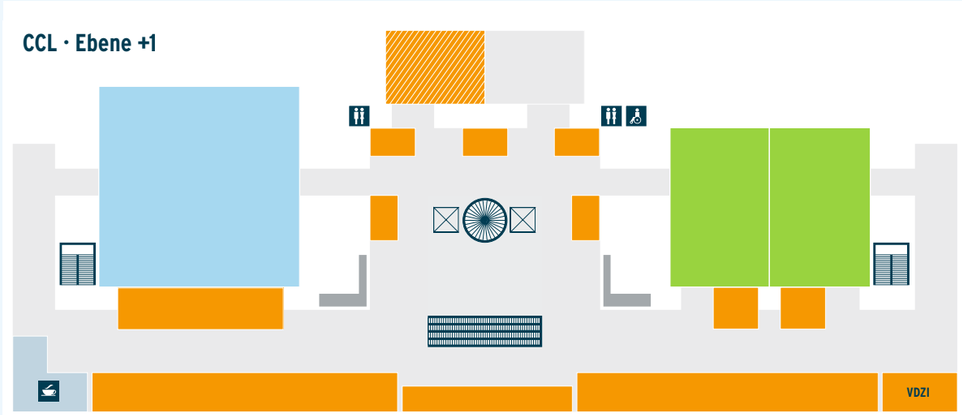

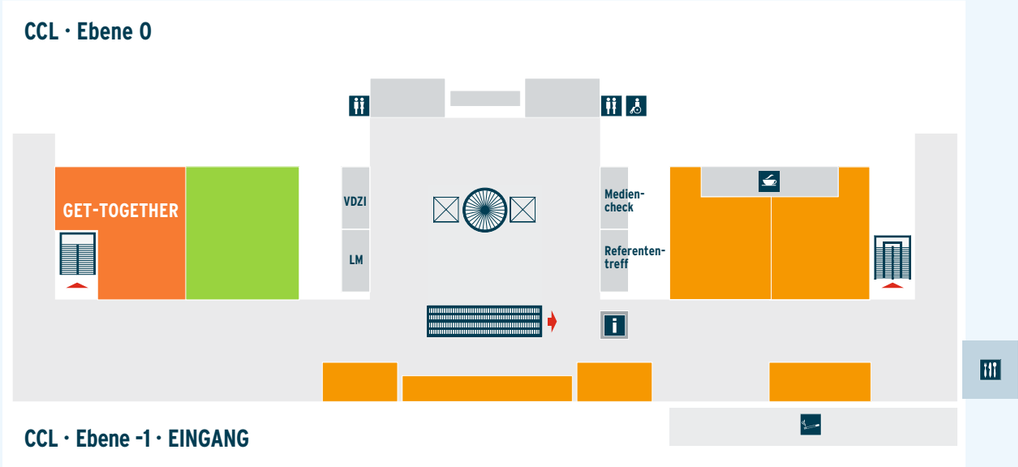

Legende

- Fachkongress Expertise
- Themenwelten
- Ausstellung
- Ausstellervorträge und -workshops
- Restaurant / Bistro
- Café
- Information
- Behindertengerechtes WC
- WC
- Raucherbereich

FORTBILDUNG AUF HÖCHSTEM NIVEAU

Kongress der FZT und Themenwelten des VDZI

Expertise – der Zahntechnik-Kongress 360° – Implantatprothetik heute

Das beliebte Kongressformat der Fachgesellschaft für Zahntechnik (FZT e.V.) nimmt sich diesmal der facettenreichen Thematik der Implantatprothetik aus allen Blickwinkeln an. Das Publikum darf sich auf eine gekonnte Aufbereitung individueller Fallanalysen und bewährter Behandlungskonzepte freuen.
Für das Programm verantwortlich zeichnen sich Prof. Dr. Florian Beuer und Ralf Suckert.

Themenwelt – TECHNOLOGIE Effektiv und effizient – Dentale Technologien auf dem Praxis-Prüfstand

Eine tragende Säule für die Entwicklung in der Zahntechnik sind die technologischen Entwicklungen. Ihre Möglichkeiten und wirtschaftlichen Konsequenzen werden den Strukturwandel im nächsten Jahrzehnt weiter prägen. Mit Blick auf Innovationen werden die Fortschritte und Optionen bei der Digitalisierung und Optimierung aller Arbeitsprozesse im Labor demonstriert und dabei in der Technologievielfalt eines Labors sowohl zahntechnisch als auch unternehmerisch mit Blick auf die Zukunft des Handwerks beleuchtet und eingeordnet.

Themenwelt – NACHHALTIGES LABOR Nachhaltigkeit, Sicherheit, Qualität – Organisationskonzepte für das Labor der Zukunft

Nicht nur Kunden fordern den Wandel zu mehr Nachhaltigkeit zunehmend ein. Auch Investitionsmittel werden immer öfter nur für Unternehmen bereitgestellt, die nachhaltig wirtschaften und sich für die Umwelt einsetzen; Wirtschaftlichkeit und Nachhaltigkeit hängen voneinander ab. Labore, die das erkennen, kommen um einen Paradigmenwechsel nicht herum, um beiden Zielen Rechnung zu tragen. Individuelle Fall- und Best Practice Beispiele sorgen für eine umfangreiche Beleuchtung des Themas und zeigen auf, wie Unternehmenserfolg und wirtschaftlicher Gewinn zukünftig verstärkt vom Faktor Nachhaltigkeit abhängen werden. Neben dem Risiko- und Qualitätsmanagement, die wachsende Bedeutung im Dentallabor erhalten haben, wird auch das Thema Nachhaltigkeit im Fokus effizienter und effektiver Produktion sein.

Themenwelt – PERSONAL Qualifiziert und motiviert – Erfolgreiche Instrumente der Fachkräftebindung und -entwicklung

Der sich seit Jahren ausweitende Fachkräftemangel und die teils dramatischen Personalengpässe führen nicht nur zu einer Überlastung des Bestandspersonals und verpassten Geschäftschancen. Vielmehr können sie existenzbedrohliche Ausmaße für die betroffenen Labore haben. Mit Blick auf den fortschreitenden demografischen Wandel ist von einer weiteren Beschleunigung dieser Entwicklung auszugehen. Mit erfolgreichen Lösungskonzepten erhalten Labore in der „Themenwelt – Personal" Optionen zur Personalgewinnung, praxisnahe Methoden zur Personalentwicklung sowie in der Personalführung und dem Erhalt.

KONGRESSSTRUKTUR MIT 5 PARALLELEN SÄULEN

Freitag, 3. Mai 2024

FACHKONGRESS EXPERTISE	Themenwelten PERSONAL	Themenwelten TECHNOLOGIEN	Themenwelten NACHHALTIGES LABOR	AUSSTELLER-WORKSHOPS
versetzte Pausenzeiten				
GET-TOGETHER 18 – 20 UHR				

Samstag, 4. Mai 2024

FACHKONGRESS EXPERTISE	Themenwelten PERSONAL	Themenwelten TECHNOLOGIEN	Themenwelten NACHHALTIGES LABOR	AUSSTELLER-WORKSHOPS
versetzte Pausenzeiten				

Starke Partner – sichern den Erfolg

VDZI VERBAND DEUTSCHER ZAHNTECHNIKER INNUNGEN

Ideeller und fachlicher Träger der Zahntechnik plus ist der Verband deutscher Zahntechniker-Innungen (VDZI). Als Bundesinnungsverband vertritt der VDZI die Interessen der zahntechnischen Meisterlabore in den Innungen, bündelt die Fachkompetenz des Zahntechniker-Handwerks und stellt sie in den Dienst einer flächendeckenden guten Versorgung der Bevölkerung mit Zahnersatz.

FZT. Fachgesellschaft für Zahntechnik

Die FZT versteht sich als Motor einer innovativen Zahntechnik. Als Fachgesellschaft prüft die FZT den Stellenwert neuer Verfahren für die Zahntechnik und dient als Ansprechpartner für alle Fragen rund um die zahntechnische Prothetik für Mitglieder, Zahnärzte und die Dentalindustrie. Dabei arbeitet Sie intensiv und interdisziplinär mit anderen Fachgesellschaften, mit Berufsschulen und Zahntechnikerinnungen zusammen.

LEIPZIGER MESSE

Als Organisator der Zahntechnik plus bringt die Leipziger Messe Expertise aus dem umfangreichen medizinischen Cluster sowie langjähriger Erfahrung mit erfolgreichen Veranstaltungen ein. Sie versteht Märkte, vernetzt Branchen und bietet den Kunden umfassende Services für individuell maßgeschneiderte Veranstaltungsformate aus einer Hand.

DATEN, FAKTEN UND TERMINE

Veranstaltungsort

Congress Center Leipzig
Seehausener Allee 1, 04356 Leipzig

Öffnungszeiten

Freitag 03.05.2024 | 09:30 – 18:00 Uhr
Samstag 04.05.2024 | 08:30 – 16:00 Uhr

Standmietpreise

Um Ihnen ihre Beteiligung als Aussteller zu erleichtern, haben wir die Ausstellungsfläche bereits mit Ständen aufgeplant und attraktive Komplettstandangebote für Sie entwickelt. So garantieren wir Ihnen Preisstabilität in einem Rundum-Sorglos-Paket!
Wählen Sie bitte einen passenden Komplettstand in der angegebenen Größe, Platzierung und Ausstattung aus und buchen diesen online unter www.zahntechnik-plus.de/ausstellerwerden. Hier können Sie prüfen, welche Stände noch gebucht werden können.

Beispiel 15 m² Eckstand inklusive:

- Nadelfilz Rips / Isola, Standardfarben
- megawall Wand Panel beidseitig, 1 x 2,5 m, Füllung weiß
- megawall Tür / Anschlagtür m. Oberl. 1 x 2,5 m, Füllung weiß
- 2 lfm. megawall Wand Stoff / Panel, 1 x 2,5 m, Füllung weiß
- 4 LED-Langarmstrahler
- 3kW-Stromanschluss inkl. Verbrauch und Standsteckdose
- 1 Sideboard val-net 1000, weiß
- 1 Stehtisch Frankfurt small, weiß, 1,2 x 0,75 m
- 4 Barhocker Lern, weiß
- abendliche Standreinigung am 3. Mai

✓ Jeder Aussteller enthält entsprechend der Größe seines Ausstellungsstandes für das erforderliche Standpersonal von 8 bis 10 m² zwei Ausweise, von 15 bis 20 m² drei Ausweise, von 24 bis 30 m² vier Ausweise und für jeden Mitaussteller einen Ausweis kostenfrei.

✓ In gleichem Umfang erhalten Aussteller Tickets für das GET-TOGETHER.

✓ Jeder Aussteller erhält ein Dauerkongressticket kostenfrei.

Preise	Frühbucherpreis bis 30. Oktober 2023	regulärer Preis ab 31. Oktober 2023
Reihenstand	ab 3.340 EUR	ab 3.500 EUR
Eckstand	ab 3.440 EUR	ab 3.600 EUR
Kopfstand	ab 6.100 EUR	ab 6.400 EUR

Preise zzgl. 0,60 EUR / m² AUMA-Beitrag, Medien- und Werbepauschale 380,00 EUR (Eintrag in der online-Ausstellerdatenbank, im Kongressprogramm, in der Veranstaltungs-App, im Besucherorientierungsplan, 50 kostenfreie Kundeneinladungen für den Ausstellungsbesuch) und gesetzl. gültiger USt.

Termine

Ende Frühbucherpreis	30. Oktober 2023
Anmeldeschluss für Eintrag ins Programmheft	30. Oktober 2023
Rechnungslegung	März 2024

Unser Angebot für Bildungseinrichtungen: 1 Counter, 1 Stuhl, 1 Ausstellerausweis inkl. GET-TOGETHER für 490 EUR netto

Wir beraten Sie gern

Helene Zapf, Projektdirektorin
Stefanie Claus, Projektmanagerin
Tel: +49 341 678 8228
E-Mail: s.claus@leipziger-messe.de

Jetzt neu – der Newsletter der Zahntechnik plus.
Einfach Code scannen und anmelden.

Leipziger Messe GmbH
Tel.: +49 341 678-6920, info@zahntechnik-plus.de
www.zahntechnik-plus.de, www.leipziger-messe.de

MZTP0006, Stand: Feb. 2023, Änderungen vorbehalten | Fotos: Leipziger Messe GmbH @Jörg Singer